



MĚSTSKÝ ÚŘAD JAROMĚŘ

Odbor výstavby, nám. Československé armády 16, Jaroměř, PSČ 551 01

SPIS. ZN.: VÝST-5880/2016-Bu-3
Č.J.: PDMUJA 31103/2016
VYŘIZUJE: Renata Burešová
TEL.: 491 847 251
E-MAIL: buresova@jaromer-josefov.cz
DATUM: 07.11.2016

OZNÁMENÍ

ZAHÁJENÍ ÚZEMNÍHO ŘÍZENÍ A POZVÁNKA K ÚSTNÍMU JEDNÁNÍ VEŘEJNÁ VYHLÁŠKA

Dobrovolný svazek obcí Kladská stezka, IČO 04708733, třída T. G. Masaryka č.p. 80, 552 03 Česká Skalice

(dále jen "žadatel") podal dne 27.09.2016 žádost o vydání územního rozhodnutí o umístění stavby:

stezka pro pěší a cyklisty Jaroměř, Jakubské Předměstí - Rychnověk

v dokumentaci označené jako „Kladská stezka – úsek 1 (Jaroměř – Rychnověk) – k.ú. Jaroměř“ a „Kladská stezka – úsek 1 (Jaroměř – Rychnověk) – k.ú. Rychnověk“,

na pozemcích parc. č. (dále jen „poz.“) **641/14, 645/7, 645/8** všechny v druhu pozemku zahrada, **3673/38, 3819/16, 3819/22, 3822/4, 3828, 3829** všechny v druhu pozemku trvalý travní porost, **4292/1, 4292/2, 4292/3, 4292/4, 4292/5, 4292/17** všechny v druhu pozemku ostatní plocha ve způsobu využití ostatní komunikace, **4330** v druhu pozemku vodní plocha ve způsobu využití koryto vodního toku přirozené nebo upravené, **4331/1, 4332** oba v druhu pozemku ostatní plocha ve způsobu využití neplodná půda **v katastrálním území Jaroměř,**

dále na poz. **157/1, 157/2** oba v druhu pozemku ostatní plocha ve způsobu využití ostatní komunikace, **159** v druhu pozemku ostatní plocha ve způsobu využití dráha, **386/5, 386/8** oba v druhu pozemku ostatní plocha ve způsobu využití silnice, **386/10, 386/12, 390/1, 390/2, 392/8** všechny v druhu pozemku ostatní plocha ve způsobu využití ostatní komunikace, **393/13, 393/16, 393/18, 393/19, 393/20, 393/25** všechny v druhu pozemku orná půda, **396/3, 396/4** oba v druhu pozemku lesní pozemek, **404/2** v druhu pozemku ostatní plocha ve způsobu využití dráha **v katastrálním území Rychnověk.**

Uvedeným dnem bylo zahájeno územní řízení.

Druh a účel umísťované stavby

- Stavba dopravní infrastruktury zahrnující:
 - stavbu stezky pro pěší a cyklisty včetně lávky
 - stavební úpravy stávajících účelových komunikací pro vedení nemotoristické dopravy společně s nezbytnou dopravní obsluhou území.

Rozsah stavebního záměru

- Stezka se základní šířkou 3,0 m, celková délka navrhovaného úseku 3 382 m, z toho je:
 - úsek v k.ú. Jaroměř dl. 1 742 m
 - úsek v k.ú. Rychnověk dl. 1 640 m
- Propojení navrhované stezky se stávající Labskou stezkou, celková délka propojení 220 m, z toho je:
 - lávka přes Úpu v k.ú. Jaroměř dl. 19 m

– nájezdy, úpravy trasy stávající Labské stezky v k.ú. Jaroměř dl. 201 m

Začátek úseku stezky v k.ú. Jaroměř je napojen na stávající sjezd na silnici II/285 v ulici Jaromírova, na levém břehu Úpy v blízkosti silničního mostu v Jaroměři, místní části Jakubské Předměstí. Stezka je vedena severovýchodním směrem po stávající neuzpevněné účelové komunikaci využívané k obhospodařování zemědělských pozemků až do staničení km 1,727, kde stezka pravostranně odbočí od stávající komunikace a dále vede východním směrem jako nová stavba přes staničení km 1,742, kde trasa vstupuje na k.ú. Rychnovek. Novou trasou pokračuje východním, později jižním směrem až do staničení km 2,208, odkud stezka vede východním směrem po stávající účelové komunikaci v souběhu s železniční tratí. Ve staničení km 2,795 je navržen přejezd železniční tratě a odklon trasy jižním směrem od této tratě po stávající neuzpevněné účelové komunikaci, která ve staničení km 2,860 kříží železniční vlečku, až do staničení km 2,990, kde trasa odbočuje východním směrem a vede podél recyklačního skladového areálu. Zde ve staničení km 3,382, napojením na místní asfaltovou komunikaci, trasa stezky končí.

Ve staničení km 0,312 v k.ú. Jaroměř je navrženo propojení navrhované Kladské stezky na levém břehu se stávající Labskou stezkou vedenou po pravém břehu řeky Úpy. Součástí propojení je nová lávka délky 19,0 m. V místě stávající Labské stezky je pravostranné napojení na tuto stezku nájezdem (rampou) délky 63,4 m a levostranné napojení délky 28,0 m, jehož součástí bude i výškový rozdíl vyrovnávající schodiště. Plynulost provozu na stávající Labské stezce v blízkosti nájezdů na novou lávku bude zachována souběžnou „objízdnou“ trasou v délce 80,5 m.

Povrch stezky je navržen z asfaltobetonu, hrany stezky v místech stávajících sjezdů na pozemky budou zpevněny pomocí silničních obrubníků. Konstrukce lávky a opěr je navržena monolitická železobetonová.

Městský úřad Jaroměř, odbor výstavby, jako stavební úřad příslušný podle § 13 odst. 1 písm. c) zákona č. 183/2006 Sb., o územním plánování a stavebním řádu (stavební zákon), ve znění pozdějších předpisů (dále jen "stavební zákon"), jako správní orgán příslušný věcí a místem v § 10 a § 11 zákona č. 500/2004 Sb., správní řád ve znění pozdějších předpisů (dále jen "správní řád"), vykonávající působnost dle § 190 odst. 1 stavebního zákona (mimo obcí Chvalkovice a Velký Třebešov) oznamuje podle § 87 odst. 1 stavebního zákona zahájení územního řízení a současně nařizuje k projednání žádosti ústní jednání na

čtvrtek 15.12.2016 v 9.00 hodin

se schůzkou pozvaných ve velké zasedací místnosti Městského úřadu Jaroměř (2. patro, dveře č. 218), náměstí Československé armády č.p. 16.

Dle § 89 odst. 1 stavebního zákona dotčené orgány mohou uplatnit závazná stanoviska a účastníci řízení své námítky nejpozději při ústním jednání. K později uplatněným závazným stanoviskům a námítkám nebude přihlédnuto. Po uplynutí výše uvedené lhůty se účastníci řízení mohou v souladu s ustanovením § 36 odst. 3 správního řádu vyjádřit k podkladům rozhodnutí. Po uplynutí patnácti dnů od výše uvedené lhůty správní orgán ve věci rozhodne.

Jelikož se jedná o řízení s velkým počtem účastníků, doručuje se oznámení o zahájení řízení veřejnou vyhláškou v souladu s ustanovením § 87 odst. 1 stavebního zákona postupem podle § 144 odst. 6 správního řádu.

Účastníci řízení mohou nahlížet do podkladů rozhodnutí v kanceláři odboru výstavby Městského úřadu Jaroměř ve třetím nadzemním podlaží budovy č.p. 3 na náměstí Československé armády v pondělí a ve středu od 8.00 do 12.00 a od 13.00 do 17.00 hodin, mimo tyto úřední dny nejlépe po předchozí telefonické domluvě u oprávněné úřední osoby Renaty Burešové.

Vymezení okruhu účastníků územního řízení

Žadatel - podle ustanovení § 85 odst. 1 písm. a) stavebního zákona:

- dobrovolný svazek obcí Kladská stezka, třída T. G. Masaryka č.p. 80, 552 03 Česká Skalice.

Obec, na jejímž území má být stavební záměr uskutečněn - dle ustanovení § 85 odst. 1 písm. b) stavebního zákona:

- Město Jaroměř, nám. Československé armády č.p. 16, 551 01 Jaroměř 1.
- Obec Rychnovek, Rychnovek č.p. 50, 552 25 Rychnovek.

Vlastníci pozemků nebo staveb, na kterých má být stavební záměr uskutečněn, nebo ten, kdo má jiné věcné právo k tomuto pozemku nebo stavbě; kromě žadatele - podle ustanovení § 85 odst. 2 písm. a) stavebního zákona:

- Město Jaroměř, nám. Československé armády č.p. 16, 551 01 Jaroměř 1 – vlastník poz. 3673/38, 3819/16, 3819/22, 3822/4, 4292/1, 4292/2, 4292/3, 4292/4, 4292/5 v k.ú. Jaroměř;
– *Souhlas s umístěním stezky ze dne 20.10.2016.*
- Povodí Labe, státní podnik, Víta Nejedlého č.p. 951/8, Slezské Předměstí, 500 03 Hradec Králové 3 - s právem hospodařit s majetkem státu na poz. 4330, 4331/1, 4332 v k.ú. Jaroměř;
– *Stanovisko správce povodí s podmínkami ze dne 10.09.2015, č.j. PVZ/15/22461/Do/0.*
– *Stanovisko správce povodí k lávce ze dne 14.03.2016, č.j. PVZ/16/8174/Vn/0.*
– *Smlouva o budoucí smlouvě o zřízení věcného břemene ze dne 03.10.2016.*
- Královéhradecká labská o.p.s., Československé armády č.p. 408, 502 00 Hradec Králové 3 – vlastník poz. 641/14, 645/7, 645/8 v k.ú. Jaroměř;
– *Souhlas s umístěním cyklostezky ze dne 15.08.2016.*
- Státní pozemkový úřad, : Husinecká č.p. 1024/11a, 130 00 Praha 3-Žižkov – s příslušností hospodařit s majetkem státu na poz. 4292/17 v k.ú. Jaroměř;
– *Vyjádření k trvalému záboru a podmíněný souhlas s budoucím majetkoprávním vypořádáním ze dne 19.06.2016, zn. SPU 320 202/2015.*
- Ing. Věra Košťálová, Jaromírova č.p. 77, Jakubské Předměstí, 551 01 Jaroměř 1 – vlastník poz. 3828 v k.ú. Jaroměř;
– *Souhlas s umístěním cyklostezky ze dne 07.08.2014.*
- Eva Rejmanová, Holečkova č.p. 335/3, Liberec VII-Horní Růžodol, 460 07 Liberec 7 – vlastník poz. 3829 v k.ú. Jaroměř;
– *Souhlas s umístěním cyklostezky ze dne 07.08.2014.*
- Obec Rychnovek, Rychnovek č.p. 50, 552 25 Rychnovek – vlastník poz. 157/1, 157/2, 159, 386/5, 386/10, 386/12, 390/1, 390/2, 392/8, 393/25 v k.ú. Rychnovek
– *Souhlas s umístěním stezky ze dne 17.10.2016*
- Taťána Rejlová, Pod lesem č.p. 764, 552 03 Česká Skalice – vlastník poz. 386/8 v k.ú. Rychnovek;
– *Souhlas s umístěním cyklostezky ze dne 12.05.2016.*
- Karel Dragoun, Rychnovek č.p. 10, 552 25 Rychnovek – spoluvlastník poz. 393/16 v k.ú. Rychnovek;
– *Souhlas s umístěním cyklostezky ze dne 03.11.2016.*
- Jaroslav Dragoun – spoluvlastník poz. 393/16 v k.ú. Rychnovek;
– *Souhlas s umístěním cyklostezky ze dne 03.11.2016.*
- Jan Suchánek, Rychnovek č.p. 42, 552 25 Rychnovek – vlastník poz. 393/18 v k.ú. Rychnovek;
– *Souhlas s umístěním cyklostezky ze dne 04.11.2014.*
- Věra Rundštuková, Rychnovek č.p. 36, 552 25 Rychnovek – vlastník poz. 393/19 v k.ú. Rychnovek;
– *Souhlas s umístěním cyklostezky ze dne 12.08.2014.*
- Jan Jirsák, Zvole č.p. 81, 552 25 Rychnovek – spoluvlastník poz. 396/3 v k.ú. Rychnovek;
– *Souhlas s umístěním cyklostezky ze dne 12.08.2014.*
- Zdenka Jirsáková, Rychnovek č.p. 25, 552 25 Rychnovek – spoluvlastník poz. 396/3 v k.ú. Rychnovek;
– *Souhlas s umístěním cyklostezky ze dne 12.08.2014.*
- Jiřina Týčová, Jasenná č.p. 172, 552 22 Jasenná – spoluvlastník poz. 396/3 v k.ú. Rychnovek;
– *Souhlas s umístěním cyklostezky ze dne 12.08.2014.*
- Michal Vávra, Tereziňská č.p. 343, 411 56 Bohušovice nad Ohří – spoluvlastník poz. 396/3 v k.ú. Rychnovek;
– *Souhlas s umístěním cyklostezky ze dne 12.08.2014.*
- Radek Zolman, Rychnovek č.p. 33, 552 25 Rychnovek – vlastník poz. 393/20 v k.ú. Rychnovek;
– *Souhlas s umístěním cyklostezky ze dne 12.08.2014.*
- Ing. Jana Malá, Rychnovek č.p. 68, 552 25 Rychnovek – spoluvlastník poz. 393/13 a 396/4 v k.ú. Rychnovek;
– *Souhlas s umístěním cyklostezky ze dne 08.08.2014.*
- Ing. Petr Malý, Rychnovek č.p. 68, 552 25 Rychnovek – spoluvlastník poz. 393/13 a 396/4 v k.ú. Rychnovek;

- *Souhlas s umístěním cyklostezky ze dne 08.08.2014.*
- ČD - Telematika a.s., Pernerova č.p. 2819/2a, 130 00 Praha 3-Žižkov;
 - *Souhrnné stanovisko s podmínkami k existenci komunikačního vedení a zařízení ze dne 21.08.2015 zn. 16506/2015.*
 - *Souhrnné stanovisko a podmíněný souhlas s umístěním stezky ze dne 01.04.2016 zn. 5383/2016-O.*
- Česká telekomunikační infrastruktura a.s., sídlo Olšanská 2681/6, Praha 3-Žižkov, Praha, PSČ 130 00 – vlastník stavby sítě elektronických komunikací na poz. stavby 645/8 a 641/14 k.ú. Jaroměř;
 - *Vyjádření o existenci sítě elektronických komunikací ze dne 26.05.2015, č.j. 606535/15 (k.ú. Jaroměř).*
 - *Stanovení podmínek ochrany sítě elektronických komunikací ze dne 04.03.2016, zn. POS 279/16 (k.ú. Jaroměř).*
 - *Vyjádření o existenci sítě elektronických komunikací ze dne 26.05.2015, č.j. 606549/15 (k.ú. Rychnověk).*
- ČEZ Distribuce, a. s., Teplická 874/8, Děčín-Podmokly, Děčín, PSČ 405 02 – vlastník energetického zařízení společnosti, v jehož ochranném pásmu se na poz. 4292/5 v k.ú. Jaroměř stavební záměr nachází a oprávněný z věcného břemene k poz. 386/10 v k.ú. Rychnověk;
 - *Sdělení o existenci energetického zařízení ze dne 07.06.2016, zn. 0100584380, 0100584382, 0100584385 (k.ú. Jaroměř).*
 - *Souhlas s umístěním stavby a s prováděním činností v ochranném pásmu elektrického zařízení ze dne 26.09.2016, zn. 1089410380 (k.ú. Jaroměř).*
 - *Sdělení o existenci energetického zařízení ze dne 21.09.2016, zn. 0100633065, 0100633074, 0100633076 (k.ú. Rychnověk).*
 - *Vyjádření a souhlas s dokumentací ze dne 17.08.2015 (k.ú. Rychnověk).*
- MBM rail s.r.o., Žižkova č.p. 595, Pražské Předměstí, 551 01 Jaroměř 1 - za provozovatele dráhy;
 - *Vyjádření k záměru umístění stavby a podmíněný souhlas ze dne 04.04.2016, č.j. 2016/111-H.*
- Správa železniční dopravní cesty, státní organizace, Oblastní ředitelství Hradec Králové, U Fotochemy 259/1, 501 01 Hradec Králové – s právem hospodařit s majetkem státu na poz. 404/2 v k.ú. Rychnověk;
 - *Souhrnné stanovisko a podmíněný souhlas ze dne 09.09.2015, č.j. 17783/2015-SŽDC-OR HKR-ÚT.*
- Správa silnic Královéhradeckého kraje, Kutnohorská č.p. 59/23, Plačice, 500 04 Hradec Králové 4 – zajišťující výkon vlastnických práv k silnicím II. a III. třídy z hlediska napojení stezky na silnici II/285;
 - *Vyjádření a souhlas s podmínkami ze dne 19.08.2016, zn. SUSHK/9226/16/Po-Sj.*
- Technické služby města Jaroměře, Náchodská č.p. 544, Jakubské Předměstí, 551 01 Jaroměř 1 – zajišťující opravu a údržbu komunikací ve správě města;
 - *Vyjádření ze dne 31.08.2016.*
- Marius Pedersen a.s., Průběžná 1940/3, Nový Hradec Králové, 500 09 Hradec Králové – oprávněný z věcného břemene vedení vodovodní, kanalizační přípojky a kanalizace, právo vstupu, vjezdu, průchodu a průjezdu k poz. 386/10 a zároveň oprávněný z věcného břemene vybudování, umístění, údržby, včetně opravy a užívání příjezdové komunikace k poz. 386/12 v k.ú. Rychnověk.

Osoby, jejichž vlastnická nebo jiná věcná práva k sousedním stavbám anebo sousedním pozemkům nebo stavbám na nich by mohla být územním rozhodnutím přímo dotčena - podle ustanovení § 85 odst. 2 písm. b) stavebního zákona; ve smyslu ustanovení § 87 odst. 3 stavebního zákona se těmito účastníkům doručuje veřejnou vyhláškou a tito účastníci se identifikují označením pozemků a staveb evidovaných v katastru nemovitostí dotčených vlivem záměru:

- sousední pozemky v k.ú. Jaroměř na pravé straně po směru staničení:
4298, 3725/5, 3725/76, 3725/77, 3725/78, 3725/79, 3725/80, 3725/81, 3725/82, 3725/2, 3725/83, 3725/66, 4292/8, 3725/67, 3725/68, 3725/69, 3725/70, 3725/71, 3725/72, 3725/73, 3725/74, 3725/75, 4292/16, 3819/1, 3819/4, 3819/17, 3819/18, 3819/19, 4292/20, 4292/21, 4292/22, 4292/18, 3822/1, 3822/2, 3825/2, 3825/1, 3827/1;
- sousední pozemky v k.ú. Jaroměř na levé straně po směru staničení:
3736, 645/1, 645/2, 646/1, 646/2, 4135/9, 641/2, 641/1, 641/13, 3673/37, 3673/36, 3673/3, 3673/4, 3673/2, 3673/5, 3673/6, 4292/6, 4291/2, 4291/3, 3705/1, 4292/7, 3680/3, 4292/9, 4292/10, 4292/11, 4292/12, 4292/13, 4292/14, 4292/15, 3680/12, 3680/13, 3680/35, 3680/49, 3680/50, 3680/51, 3680/52, 3680/34, 3684/2, 3684/5, 3684/6, 3684/7, 3684/8, 3684/9, 3684/10, 3684/11, 4292/26, 4292/25, 4292/24, 4292/23, 4292/27, 3819/20, 4292/19, 3819/21, 3822/3, 3826/1, 4334;
- sousední pozemky v k.ú. Rychnověk na pravé straně po směru staničení:

396/1, 393/12, 389, 388/1, 388/3, 388/2, 387/2, 387/3, 387/4, 387/5, 387/26, 377/11, 377/16, 377/17, 377/18, 377/24, 377/23, 377/20, 385, 384/4, 384/5, 384/6, 384/7, 384/8, 384/1, 133/1, 133/3;

- sousední pozemky v k.ú. Rychnovek na levé straně po směru staničení:
396/5, 396/6, 396/7, 396/8, 395/1, 395/2, 393/21, 393/22, 393/23, 393/24, 393/26, 393/27, 393/28, 393/29, 393/30, 393/31, 393/32, 393/33, 393/34, 392/9, 391/6, 391/4, 391/5, 156/5, 156/4, 156/6, 156/3, 386/9, 156/1, 154/9, 442, 443, 154/8, 154/10, 425.

Osoby, o kterých tak stanoví zvláštní právní předpis - podle ustanovení § 85 odst. 2 písm. c) stavebního zákona:

- stavební pozemky určené k umístění stavby se nenacházejí na území dotčeném veřejným zájmem, jehož ochranou se podle zvláštního právního předpisu tyto osoby zabývají.

Dotčené orgány

- Drážní úřad, sekce stavební, územní odbor Praha, Wilsonova č.p. 300/8, 120 00 Praha 2 – na úseku dopravy drážní;
– *Závazné stanovisko a podmíněný souhlas se zřízením stavby ze dne 23.08.2016, zn. MP-SOP1736/16-2/Bn, DUCR-52081/16/Bn.*
- Hasičský záchranný sbor Královéhradeckého kraje, Územní pracoviště Náchod, nábřeží U Přívozu č.p. 122/4, 500 03 Hradec Králové 3 – na úseku požární bezpečnosti;
– *Závazné stanovisko ze dne 10.08.2015, zn. HSHK- 4022-2/2015 (732-NA-OP-2015).*
- Krajské ředitelství policie Královéhradeckého kraje, Územní odbor Náchod, Dopravní inspektorát, Ulrichovo náměstí č.p. 810/4, 500 02 Hradec Králové 2 – na úseku bezpečnosti a plynulosti silničního provozu;
– *Závazné stanovisko ze dne 14.09.2015, č.j. KRPH-570-207/ČJ-2015-050506.*
– *Závazné stanovisko ze dne 01.09.2016, č.j. KRPH-488-222/ČJ-2016-050506.*
- Krajský úřad Královéhradeckého kraje, odbor životního prostředí a zemědělství, Pivovarské náměstí č.p. 1245/2, 500 03 Hradec Králové 3 – na úseku ochrany přírody a krajiny, ochrany ovzduší a z hlediska odpadového hospodářství;
– *Vyjádření ze dne 28.08.2015, zn. 23178/ZP/2015.*
- Městský úřad Jaroměř, odbor dopravy a silničního hospodářství, nám. Československé armády č.p. 16, 551 01 Jaroměř 1 – na úseku dopravy na pozemních komunikacích;
– *Stanovisko s podmínkou k dokumentaci stavby ze dne 06.08.2015, zn. ODSH-21468/2015.*
– *Stanovisko s podmínkou k dokumentaci stavby ze dne 14.09.2016.*
- Městský úřad Jaroměř, odbor životního prostředí, nám. Československé armády č.p. 16, 551 01 Jaroměř 1 – na úseku ochrany přírody a krajiny, vod, zemědělského půdního fondu, lesa a z hlediska odpadového hospodářství;
– *Závazné stanovisko z hlediska vodoprávního, ochrany přírody a krajiny, ochrany zemědělského půdního fondu a odpadového hospodářství s podmínkami ze dne 22.09.2015, č.j. OŽP-3864-3/2015-Dav, Hř, U, Kot.*
– *Souhlas s trvalým odnětím zemědělské půdy ze zemědělského půdního fondu s podmínkami ze dne 18.04.2016, č.j. PDMUJA 2622/2016, spis.zn. OŽP-2483-2/2016-Dav, S-6/16.*
– *Závazné stanovisko a podmíněný souhlas s umístěním stavby ve vzdálenosti do 50 m od okraje lesa ze dne 10.09.2015, č.j. OŽP-3860-2/2015-U.*
– *Rozhodnutí o trvalém odnětí pozemku plnicí funkci lesa ze dne 01.08.2016, č.j. PDMUJA-23787/2016, spis.zn. OŽP-4008/2016.*
- Ministerstvo obrany, Odbor ochrany územních zájmů a řízení programů nemovité infrastruktury, Tychonova č.p. 221/1, 160 00 Praha 6-Hradčany – na úseku obrany státu;
– *Závazné stanovisko ze dne 29.03.2016, spis.zn. 50422/2016-8201-OÚZ-PCE (k.ú. Jaroměř).*
– *Závazné stanovisko ze dne 29.03.2016, spis.zn. 50420/2016-8201-OÚZ-PCE (k.ú. Rychnovek).*

Poučení:

Podle ustanovení § 89 odst. 1 stavebního zákona mohou dotčené orgány uplatnit svá závazná stanoviska a účastníci řízení své námítky nejpozději ve stanovené lhůtě, k později uplatněným závazným stanoviskům a námítkám nebude přihlédnuto.

Podle ustanovení § 89 odst. 3 stavebního zákona účastník územního řízení ve svých námítkách uvede skutečnosti, které zakládají jeho postavení jako účastníka řízení a důvody podání námitek.

Podle ustanovení § 89 odst. 4 stavebního zákona může obec uplatnit v územním řízení námítky k ochraně zájmů obce a zájmů občanů obce. Osoba, která je účastníkem řízení podle § 85 odst. 2 písm. a) a b) stavebního zákona, může uplatňovat námítky proti projednávanému záměru v rozsahu, jakým je její právo přímo dotčeno. K námítkám, které nesplňují uvedené požadavky nebo překračují stanovený rozsah, se nepřihlíží.

Podle ustanovení § 36 odst. 2 správního řádu mají účastníci právo vyjádřit v řízení své stanovisko. Pokud o to požádají, poskytne jim správní orgán informace o řízení. Správní orgán současně ve smyslu ustanovení § 36 odst. 3 správního řádu dává účastníkům možnost a vyzývá je, aby se vyjádřili k podkladům rozhodnutí – seznámili se s podklady pro rozhodnutí, nahlédli do předloženého spisového materiálu a vyjádřili se k úplnosti předloženého spisového materiálu.

V souladu s právy a povinnostmi účastníků řízení a dotčených orgánů ve smyslu příslušných ustanovení § 38 a § 136 odst. 4 správního řádu, mohou účastníci řízení a dotčené orgány pro podání závazných stanovisek, námitek, popřípadě důkazů, nahlédnout do podkladů rozhodnutí v kanceláři odboru výstavby Městského úřadu Jaroměř ve třetím nadzemním podlaží budovy č.p. 3 na náměstí Československé armády v pondělí a ve středu od 8.00 do 12.00 a od 13.00 do 17.00 hodin, mimo tyto úřední dny nejlépe po předchozí telefonické domluvě.

Podle ustanovení § 33 odst. 1 správního řádu si účastníci mohou zvolit zmocněnce. Zmocnění k zastoupení se prokazuje písemnou plnou mocí. Plnou moc lze udělit i ústně do protokolu. V téže věci může mít účastník současně pouze jednoho zmocněnce.

Podle ustanovení § 36 odst. 4 správního řádu mají účastníci při jednání se správním orgánem právo na konzultace s osobou, která jim podle občanského zákoníku může jako podpůrce napomáhat při rozhodování; je-li takových osob více, zvolí si účastník jednu z nich.

Podle ustanovení § 36 odst. 5 správního řádu jsou účastníci, jeho zástupci nebo podpůrci povinni předložit na výzvu oprávněné úřední osoby průkaz totožnosti – doklad, který je veřejnou listinou, v němž je uvedeno jméno a příjmení, datum narození a místo trvalého pobytu, popřípadě bydliště mimo území České republiky a z něhož je patrná i podoba, popřípadě jiný údaj umožňující správnímu orgánu identifikovat osobu, která doklad předkládá, jako jeho oprávněného držitele.

Jelikož se jedná o řízení s velkým počtem účastníků, doručuje se oznámení o zahájení řízení veřejnou vyhláškou v souladu s ustanovení § 87 odst. 1 a 3 stavebního zákona postupem podle § 144 odst. 6 správního řádu. To se netýká účastníků řízení uvedených v § 27 odst. 1 správního řádu, kteří jsou stavebnímu úřadu známi; těmto účastníkům řízení se doručuje jednotlivě. U záměrů zasahujících do území několika obcí se doručuje oznámení o zahájení řízení vyvěšením na úředních deskách příslušných obecních úřadů. Dnem vyvěšení je den vyvěšení na úřední desce Městského úřadu Jaroměř, správního orgánu, který je stavebním úřadem. Dnem doručení veřejnou vyhláškou je 15. den po dni vyvěšení. Oznámení se zveřejní též způsobem umožňujícím dálkový přístup (<http://www.jaromer-josefov.cz/mesto/uredni-deska/>). V den vyvěšení na úřední desce Městského úřadu Jaroměř bude oznámení doručeno Obci Rychnověk. Oznámení se také zveřejní způsobem umožňujícím dálkový přístup (<http://www.rychnovek.cz/obecni-urad/uredni-deska/>).

„otisk úředního razítka“

Ing. Martin Hofman v.r.
vedoucí odboru výstavby

Vzhledem ke skutečnosti, kdy se v řízení s velkým počtem účastníků doručuje veřejnou vyhláškou a navrhovaný stavební záměr zasahuje na území dvou obcí, žádáme tímto Městský úřad Jaroměř a Obecní úřad Rychnovek, aby zajistili vyvěšení tohoto oznámení minimálně po dobu 15 celých dnů na úřední desce a též způsobem umožňujícím dálkový přístup.

Vyvěšeno na úřední desce:

Vyvěšeno dne:

Sejmuto dne:

(razítko a podpis orgánu, který potvrzuje vyvěšení a sejmutí písemnosti)

Vyvěšeno na elektronické úřední desce (tj. způsobem umožňujícím dálkový přístup):

Vyvěšeno dne:

Sejmuto dne:

(razítko a podpis orgánu, který potvrzuje vyvěšení a sejmutí písemnosti způsobem umožňujícím dálkový přístup)

Obdrží:účastníci (dodejky, návratky, datové schránky)

dobrovolný svazek obcí Kladská stezka, IDDS: qsmtzmy
místo podnikání: třída T. G. Masaryka č.p. 80, 552 03 Česká Skalice

ČD - Telematika a.s., IDDS: dgzdjrp
sídlo: Pernerova č.p. 2819/2a, 130 00 Praha 3-Žižkov

Česká telekomunikační infrastruktura a.s., IDDS: qa7425t
sídlo: Olšanská č.p. 2681/6, 130 00 Praha 3-Žižkov

ČEZ Distribuce, a. s., IDDS: v95uqfy
sídlo: Teplická č.p. 874/8, Děčín IV-Podmokly, 405 02 Děčín 2

MBM rail s.r.o., IDDS: ukjji92
sídlo: Žižkova č.p. 595, Pražské Předměstí, 551 01 Jaroměř 1

Správa silnic Královéhradeckého kraje, IDDS: 6m8k8ey
sídlo: Kutnohorská č.p. 59/23, Plačice, 500 04 Hradec Králové 4

Technické služby města Jaroměře, IDDS: s64k923
sídlo: Náchodská č.p. 544, Jakubské Předměstí, 551 01 Jaroměř 1

Karel Dragoun, Rychnověk č.p. 10, 552 25 Rychnověk

Jaroslav Dragoun, Novoměstská č.p. 363, Josefov, 551 02 Jaroměř

Jan Jirsák, Zvole č.p. 81, 552 25 Rychnověk

Zdenka Jirsáková, Rychnověk č.p. 25, 552 25 Rychnověk

Ing. Věra Košťálová, Jaromírova č.p. 77, Jakubské Předměstí, 551 01 Jaroměř 1

Ing. Jana Malá, Rychnověk č.p. 68, 552 25 Rychnověk

Ing. Petr Malý, Rychnověk č.p. 68, 552 25 Rychnověk

Taťána Rejlová, Pod lesem č.p. 764, 552 03 Česká Skalice

Eva Rejmanová, Holečkova č.p. 335/3, Liberec VII-Horní Růžodol, 460 07 Liberec 7

Věra Rundštuková, Rychnověk č.p. 36, 552 25 Rychnověk

Jan Suchánek, Rychnověk č.p. 42, 552 25 Rychnověk

Jiřina Týčová, Jasenná č.p. 172, 552 22 Jasenná

Michal Vávra, Tereziňská č.p. 343, 411 56 Bohušovice nad Ohří

Radek Zolman, Rychnověk č.p. 33, 552 25 Rychnověk

Královéhradecká labská o.p.s., Československé armády č.p. 408, 502 00 Hradec Králové 3

Město Jaroměř, IDDS: sbwbzd5
sídlo: nám. Československé armády č.p. 16, 551 01 Jaroměř 1

Obec Rychnověk, IDDS: 872a6rx
sídlo: Rychnověk č.p. 50, 552 25 Rychnověk

Povodí Labe, státní podnik, IDDS: dbyt8g2
sídlo: Víta Nejedlého č.p. 951/8, Slezské Předměstí, 500 03 Hradec Králové 3

Správa železniční dopravní cesty, státní organizace, Oblastní ředitelství Hradec Králové, U Fotochemy 259/1, 501 01 Hradec Králové, IDDS: uccchjm
sídlo: Dlážďená č.p. 1003/7, 110 00 Praha 1-Nové Město

Státní pozemkový úřad, IDDS: z49per3
sídlo: Husinecká č.p. 1024/11a, 130 00 Praha 3-Žižkov

Marius Pedersen a.s., IDDS: dfmcfxw
sídlo: Průběžná 1940/3, Nový Hradec Králové, 500 09 Hradec Králové

dotčené správní úřady (návratky, datové schránky)

Drážní úřad, sekce stavební, územní odbor Praha, IDDS: 5mjaatd
sídlo: Wilsonova č.p. 300/8, 120 00 Praha 2

Hasičský záchranný sbor Královéhradeckého kraje, Územní pracoviště Náchod, IDDS: yvfab6e
sídlo: nábřeží U Přívozu č.p. 122/4, 500 03 Hradec Králové 3

Krajské ředitelství policie Královéhradeckého kraje, Územní odbor Náchod, Dopravní inspektorát, IDDS: urnai6d
sídlo: Ulrichovo náměstí č.p. 810/4, 500 02 Hradec Králové 2

Krajský úřad Královéhradeckého kraje, odbor životního prostředí a zemědělství, IDDS: gcgbp3q

sídlo: Pivovarské náměstí č.p. 1245/2, 500 03 Hradec Králové 3
Městský úřad Jaroměř, odbor dopravy a silničního hospodářství, IDDS: sbwbzd5

sídlo: nám. Československé armády č.p. 16, 551 01 Jaroměř 1

Městský úřad Jaroměř, Odbor životního prostředí, IDDS: sbwbzd5

sídlo: nám. Československé armády č.p. 16, 551 01 Jaroměř 1

Ministerstvo obrany, Odbor ochrany územních zájmů a řízení programů nemovité infrastruktury, IDDS: hjaavk

sídlo: Tychonova č.p. 221/1, 160 00 Praha 6-Hradčany

ostatní účastníci územního řízení (veřejnou vyhláškou)

- vlastníci sousedních pozemků v k.ú. Jaroměř:

4298, 3725/5, 3725/76, 3725/77, 3725/78, 3725/79, 3725/80, 3725/81, 3725/82, 3725/2, 3725/83, 3725/66, 4292/8, 3725/67, 3725/68, 3725/69, 3725/70, 3725/71, 3725/72, 3725/73, 3725/74, 3725/75, 4292/16, 3819/1, 3819/4, 3819/17, 3819/18, 3819/19, 4292/20, 4292/21, 4292/22, 4292/18, 3822/1, 3822/2, 3825/2, 3825/1, 3827/1, 3736, 645/1, 645/2, 646/1, 646/2, 4135/9, 641/2, 641/1, 641/13, 3673/37, 3673/36, 3673/3, 3673/4, 3673/2, 3673/5, 3673/6, 4292/6, 4291/2, 4291/3, 3705/1, 4292/7, 3680/3, 4292/9, 4292/10, 4292/11, 4292/12, 4292/13, 4292/14, 4292/15, 3680/12, 3680/13, 3680/35, 3680/49, 3680/50, 3680/51, 3680/52, 3680/34, 3684/2, 3684/5, 3684/6, 3684/7, 3684/8, 3684/9, 3684/10, 3684/11, 4292/26, 4292/25, 4292/24, 4292/23, 4292/27, 3819/20, 4292/19, 3819/21, 3822/3, 3826/1, 4334.

- vlastníci sousedních pozemků v k.ú. Rychnovek:

396/1, 393/12, 389, 388/1, 388/3, 388/2, 387/2, 387/3, 387/4, 387/5, 387/26, 377/11, 377/16, 377/17, 377/18, 377/24, 377/23, 377/20, 385, 384/4, 384/5, 384/6, 384/7, 384/8, 384/1, 133/1, 133/3, 396/5, 396/6, 396/7, 396/8, 395/1, 395/2, 393/21, 393/22, 393/23, 393/24, 393/26, 393/27, 393/28, 393/29, 393/30, 393/31, 393/32, 393/33, 393/34, 392/9, 391/6, 391/4, 391/5, 156/5, 156/4, 156/6, 156/3, 386/9, 156/1, 154/9, 442, 443, 154/8, 154/10, 425.

obecní úřady příslušné k vyvěšení oznámení na úřední desku

Městský úřad Jaroměř, odbor organizační a vnitřních věcí, nám. Československé armády 16, Jaroměř, PSČ 551 01 Jaroměř 1

Obecní úřad Rychnovek, Rychnovek č.p. 50, 552 25 Rychnovek

Situační výkres širších vztahů

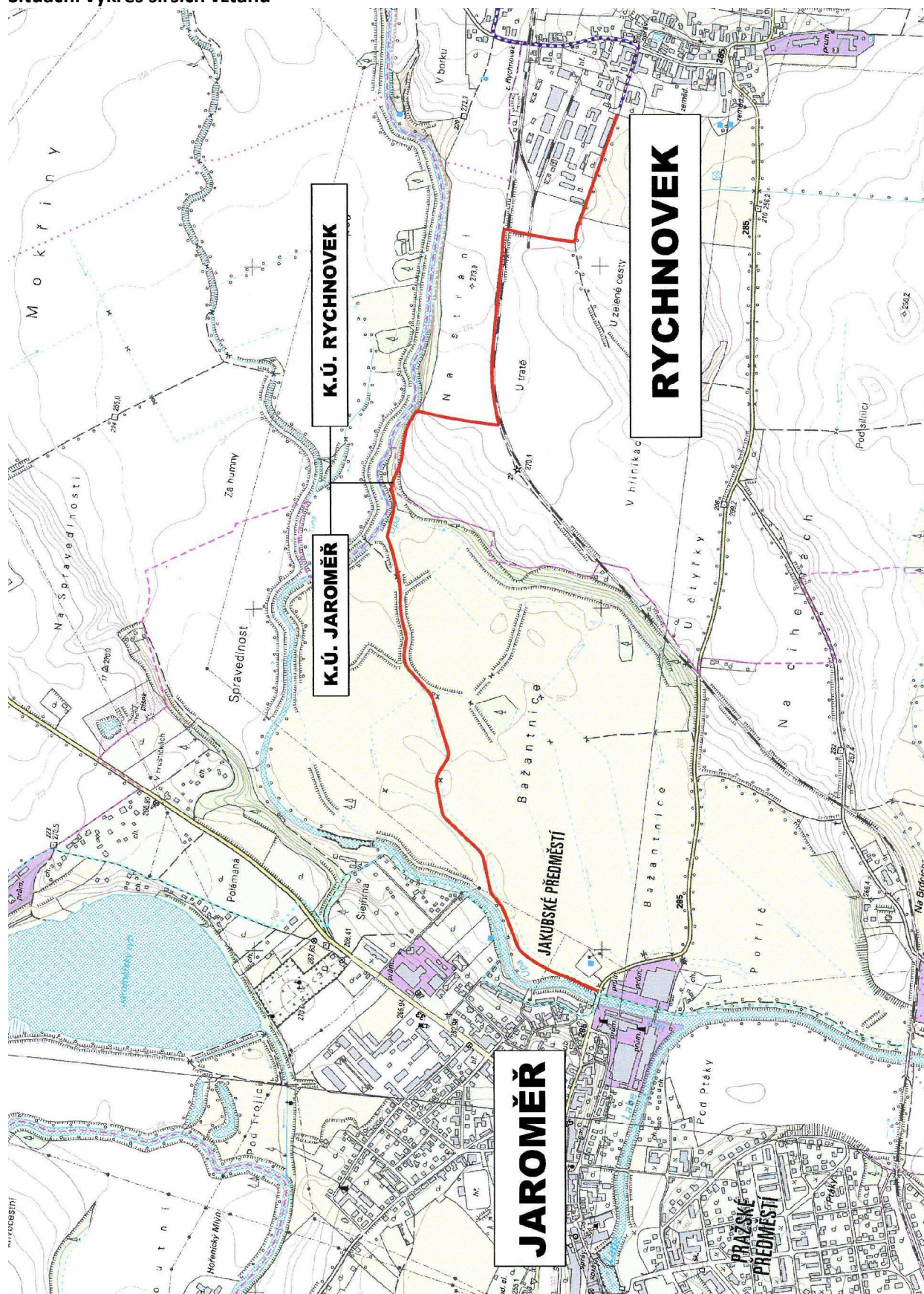

Situace k.ú. Jaroměř 1. část

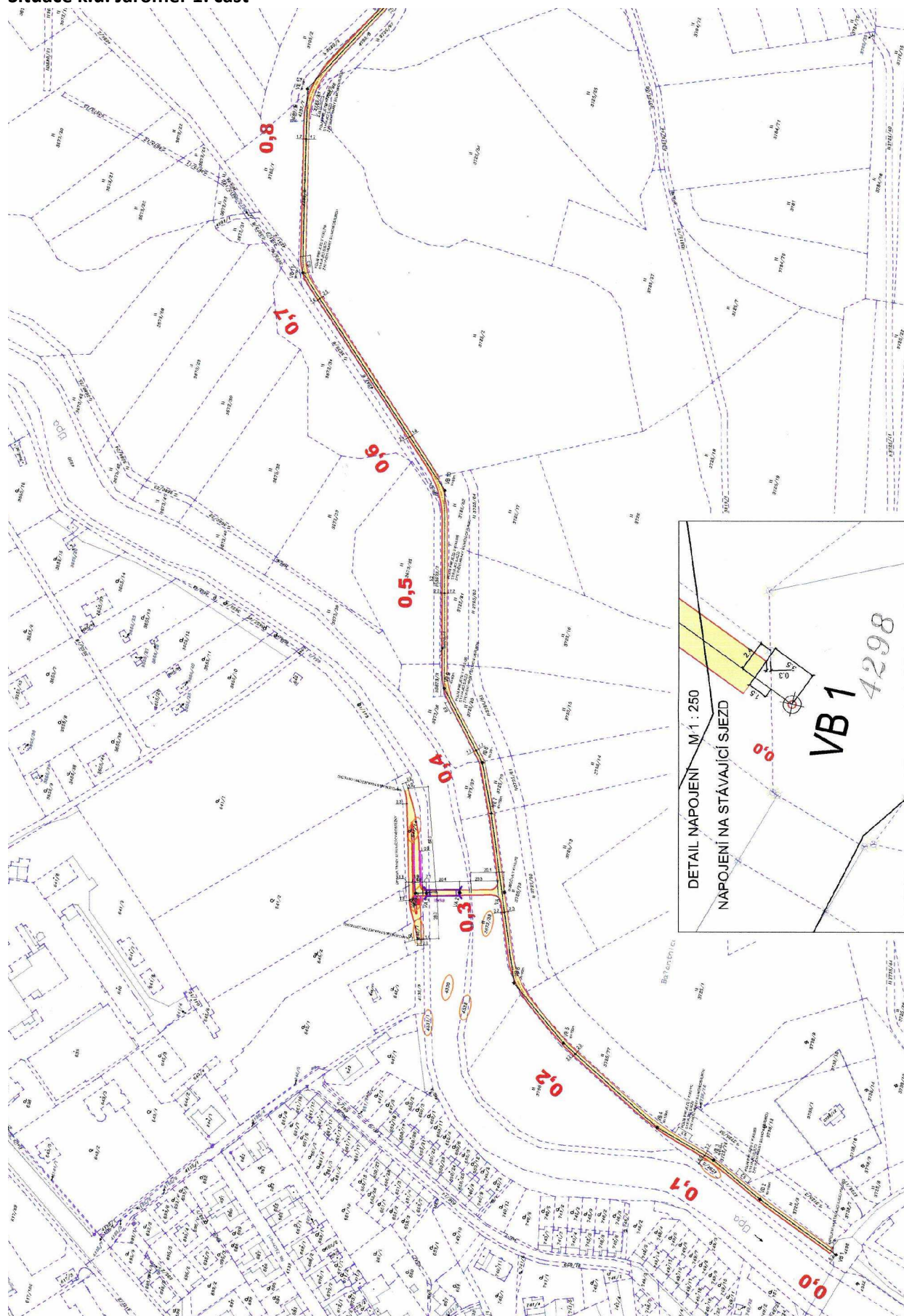

Situace k.ú. Jaroměř - 2. část

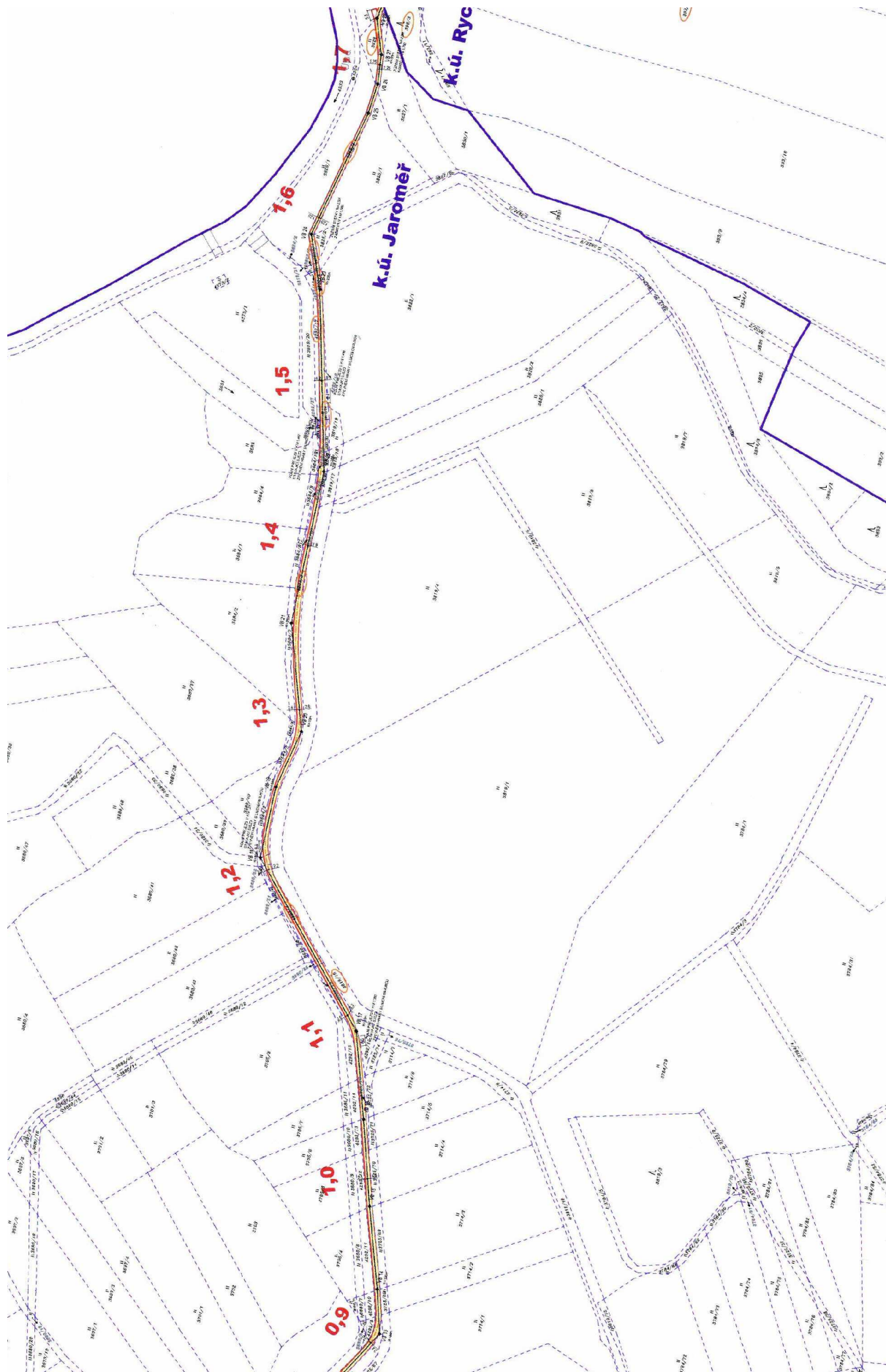

Situace k.ú. Rychnovek – 1. část



Situace k.ú. Rychovek - 2. část

